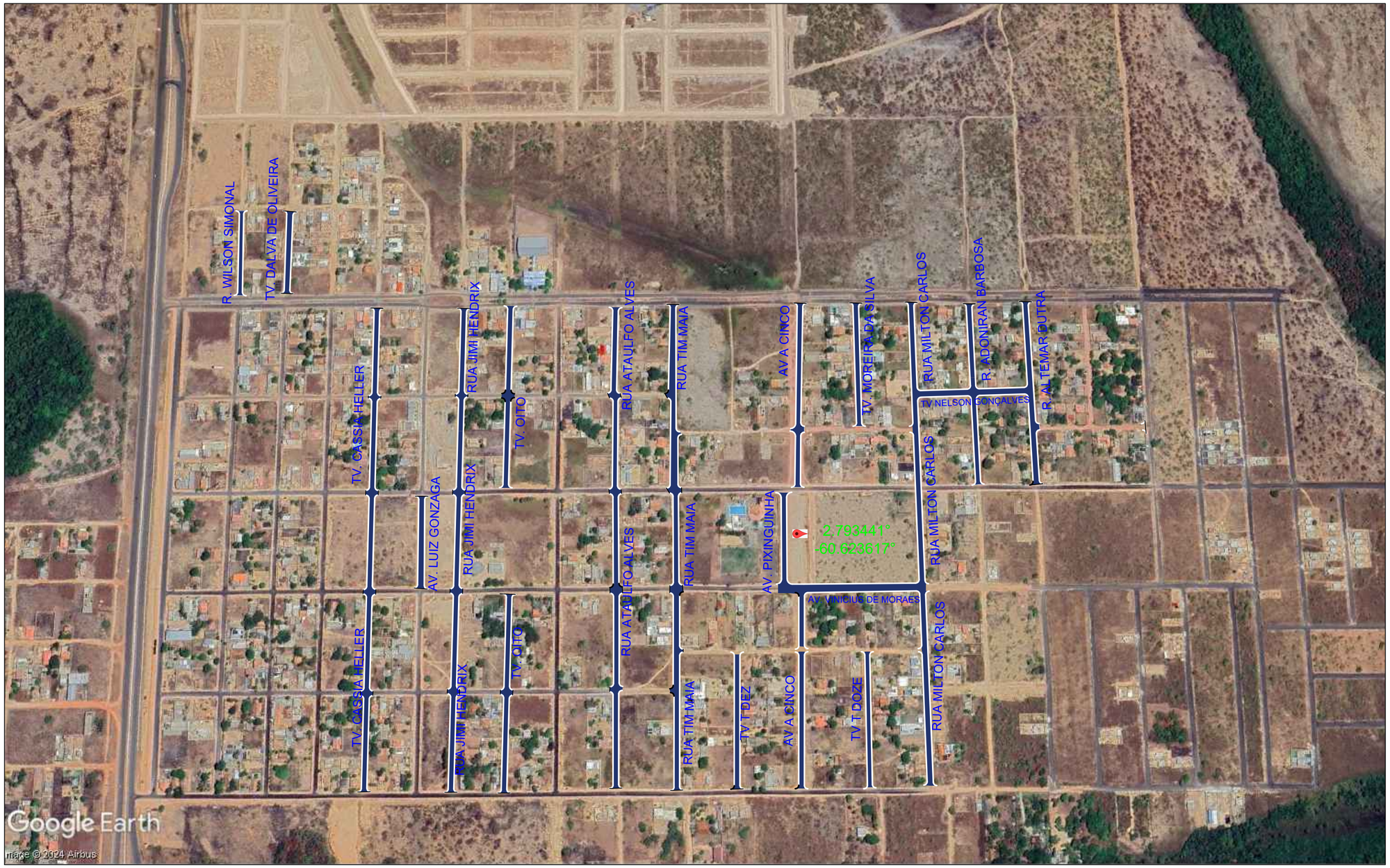

VIAS CONTEMPLADAS II ETAPA

RAIMUNDO MAIA MORAIS:58570217234

Assinado de forma digital por RAIMUNDO MAIA MORAIS:58570217234
DN: c=BR, o=ICP-Brasil, ou=Certificado Digital PF A3, ou=Presencial, ou=41346144000181, ou=AC SyngularID Multipla, cn=RAIMUNDO MAIA MORAIS:58570217234
Dados: 2025.11.10 10:49:10 -04'00'

REV.	DESCRIÇÃO	DATA	EXEC.	VERIF.	APROV.
A	EMISSÃO INICIAL				

AS INFORMAÇÕES DESTE DOCUMENTO SÃO PROPRIEDADE DO SECRETARIA DE INFRAESTRUTURA DO ESTADO DE RORAIMA, SENDO PROIBIDA A UTILIZAÇÃO FORA DE SUA FINALIDADE.

SEINF
Secretaria de Infraestrutura

OBJETO:
Intervenções de qualificação viária no perímetro urbano do Município do Cantá-RR

LOCALIZAÇÃO:
SANTA CECÍLIA II ETAPA, CANTÁ - RR

TITULO:
MAPA DE VIAS CONTEMPLADAS

PROJ.	EXEC.	VERIF.	FOLHA
APROV.	ESCALA H-1:1000 / V-1:100		01/01
DATA 08/2024	Nº.		